

# PREFIX401, COBERTURA DUPLEX 202M<sup>2</sup>,  
EM PROMOÇÃO ABAIXO DA TABELA 4  
SUÍTES COM 4 VAGAS - DEPÓSITO  
PRIVATIVO

venda. Consulte-nos

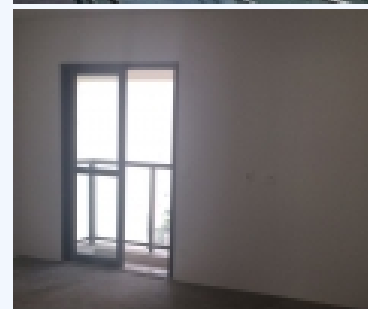

Cobertura Duplex 202m<sup>2</sup>, em Promoção abaixo da tabela 4 suítes com 4 vagas - depósito privativo  
Cobertura Duplex 202m<sup>2</sup>, em Promoção abaixo da tabela 4 suítes com 4 vagas - depósito privativo  
Tipologia: 117 m<sup>2</sup>, 202 m<sup>2</sup>, 325 m<sup>2</sup> Total de Unidades: 9 Número de Torres: 1 Total de Vagas: , 4 vagas Um projeto que se destaca como único, em um dos pontos mais desejados e cosmopolitas de são paulo. uma combinação rara de exclusividade, luxo e conforto, capaz de criar um cenário de status fantástico, em um dos últimos lugares onde ainda se pode viver verdadeiramente próximo ao parque do ibirapuera. #altopadrao #imoveisluxo #Altopadrao #aptodeuxo

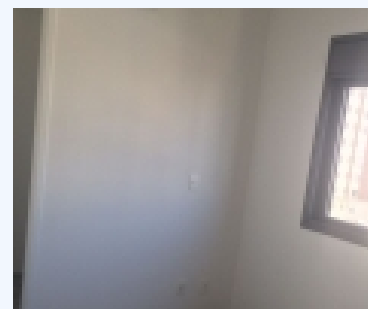

Nome **Marcio Martins**  
Endereço Diadema, São Paulo, SP  
Telefone (11) 2477-3555  
WattsApp (11) 97037-0569

**INFORMAÇÕES BÁSICAS:**

Quartos : 4  
Banheiros : 5

**ÁREA DO IMÓVEL/PROPRIEDADE:**

Subdivisões : Triplex  
Área Total : 202

**OUTRAS INFORMAÇÕES:**

Suítes : 4  
Área Útil : 202  
Área Total : 202

**CONVENIÊNCIA:**

**Serviços gerais:** TV à cabo, Internet à cabo,  
**Equipamentos externos:** Garagem,  
**Paisagismo:** Paisagismo,

**PROXIMIDADES:**

Supermercado : 0 minutos  
Metrô : 0 minutos  
Faculdade : 0 minutos  
Escola : 0 minutos  
Parque : 0 minutos  
Cinema : 0 minutos  
Padaria : 0 minutos  
Ponto de ônibus : 0 minutos  
Polícia : 0 minutos  
Hospital : 0 minutos  
Shopping Center : 0 minutos

