PREFIX423, APTO JABAQUARA VENDA/LOCAçãO

venda. Consulte-nos

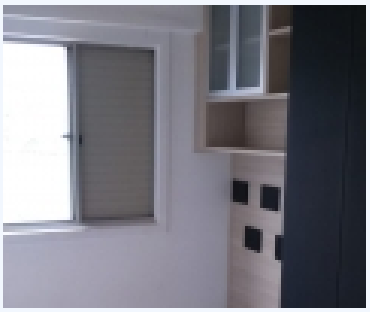

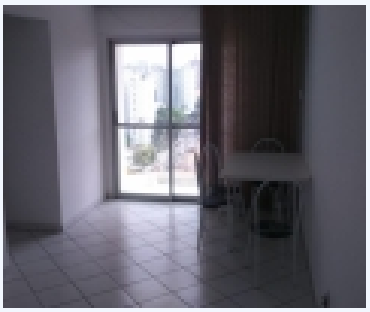

Apartamento para venda ou Locação no jabaquara fácil acesso ao metrô
Ótima vista de frente ao parque biblioteca. Pertinho do terminal Jabaquara. 2 dormitórios + terceiro reversível que está montado como uma mini suíte, total 3 quartos e 2 banheiros. Com móveis planejados nos quartos e cozinha. Lazer total.

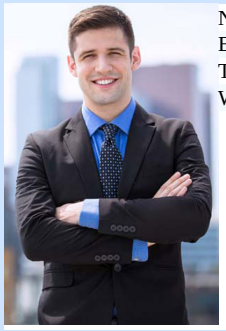

Nome	**Marcio Martins**
Endereço	SP, São Paulo, SP
Telefone	(11) 2477-3555
WattsApp	(11) 97037-0569

INFORMAçõES BáSICAS:	
Quartos	: 2
Banheiros	: 2

ÁREA DO IMóVEL/PROPRIEDADE:	
Subdivisões	: andares
Área Total	: 50

CONVENIêNCIA:

PROXIMIDADES:	
Shopping Center	: 20 minutos (carro)
Centro da cidade	: 25 minutos (carro)
Hospital	: 1 minutos (à pé)
Polícia	: 5 minutos (carro)
Ponto de ônibus	: 1 minutos (à pé)
Aeroporto	: 10 minutos (carro)
Padaria	: 0 minutos
Praia	: 35 minutos (carro)
Parque	: 0 minutos
Escola	: 0 minutos
Metrô	: 5 minutos (carro)
Supermercado	: 0 minutos